Vorübung 46 - der Ton der auf der leeren D-Saite
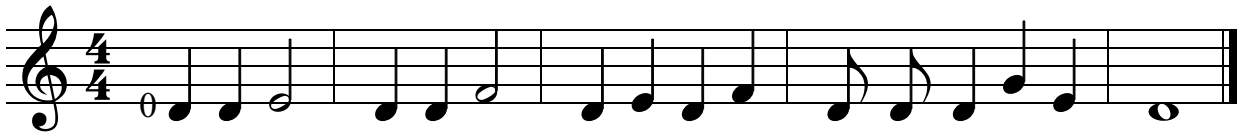
♩ = 100